SOCIÉTÉ DES TRAVAUX DU NORD

NATIONAL BÉTON

SYLIA IMMOBILIÈRE

SUPER EXPORT

Catalogue 2025



GROUPE STN

مجمع أس.ت.أن

20 ANS
D’expérience

20 سنة
من الخبرة

Centre urbain nord, résidence MIRMAR, BLOC B, APP B.3.3-TUNIS
TEL : +216 71 947 418
FAX : +216 71 947 421
Email : sotnord@yahoo.fr www.stn.tn

STN
SOCIETE DES TRAVAUX DU NORD
شركة أشغال الشمال

SOMMAIRE	SUMMARY	ملخص
Présentation	Presentation	**تقديم**
Vision	Vision	**الرؤية**
Domaines d'expertises	Areas of expertise	**مجالات الخبرة**
Certification	Certificate	**الوسائل المادية**
Moyens matériels	Material resources	المعدات والآلات
Équipements et machines	Equipment and machines	الموارد البشرية
Moyen humain	Human resources	**التراخيص**
Les autorisations	Permissions	**المراجع**
Références	References :	تونس
Tunisie	Tunisia	تونس
Tunis	Tunis	بن عروس
Ben Arous	Ben Arous	منوبة
Manouba	Manouba	زغوان
Zaghouan	Zaghouan	بنزرت
Bizerte	Bizerte	جندوبة
Jendouba	Jendouba	سليانة
Seliana	Seliana	الكاف
Kef	Kef	باجة
Beja	Beja	المنستير
Monastir	Monastir	سوسة
Sousse	Sousse	المهدية
Mahdia	Mahdia	نابل
Nabeul	Nabeul	ليبيا
Libye	Libya	مشروع ط.د جالو-الكفرة
R.N Jalu-el Kufra	N.R Jalu-el Kufra	مقتطع أجدابيا
Carrière Ajdabiya	Ajdabiya Quarry	ممركز أس.ت.أن بليبيا
Centrale STN	STN station	**خدمات الأسفلت الخاصة**
Service d'enrobé privé	Private coating services	**شركة ناسيونال بيتون**
Société National béton	«National béton» company	**سيليا للعقارات**
Sylia immobiliére	«Sylia» Real Estate	**شركة سوبر إكسبورت**
Société Super export	Super export company	

STN
SOCIETE DES TRAVAUX DU NORD
شركة أشغال الشمال

تقديم

تم تأسيس شركة أشغال الشمال سنة 2005، ومنذ بداياتها، انطلقت بحماس في مشاريع طموحة بمجال الهندسة المدنية مثل ، الطرق والشبكات والمنشآت الفنية، سواء للقطاع العام أو الخاص.

ولتلبية متطلبات كل مشروع، تمتلك شركة أشغال الشمال وسائل مادية متنوعة: أسطول من المعدات والآلات الحديثة، ومركبات نقل ملائمة، مما يتيح لها تنفيذ عدة مشاريع كبيرة في آن واحد. خلف كل مشروع، فريق من المشرفين ذوي كفاءات عالية، وذلك لإرشاد كل مرحلة من المشروع بخبرة ودقة. وهذا ما خول للشركة أن تنحت إسمها من خلال إنجازاتها التي تمتد خارج الحدود التونسية، و نذكر على سبيل المثال مشروع طريق الكفرة الدولي بليبيا.

لقد ساهمت الرؤية المستقبلية للمجموعة في تطوير الأنشطة وتوسيع مجالات العمل بهدف ضمان تنفيذ مشاريعها في قطاع الأعمال الهندسية المدنية وفقًا لأعلى المعايير. أطلقت الشركة أقسامًا مختلفة، ووحدات صناعية مخصصة لإنتاج مواد البناء مثل شركة National béton ،التي تم إطلاقها في عام 2020 .

على مر السنوات، أثبتت شركة أشغال الشمال نفسها كعنصر رئيسي في ميدان الهندسة المدنية، ويتجلى ذلك من خلال حجم مشاريعها المتنوعة التي تمتد في جميع أنحاء البلاد و خارجها.

Présentation

En 2005, la société des Travaux du Nord voit le jour. Dès ses débuts, elle se lance avec passion dans des projets ambitieux, couvrant des domaines aussi divers que les routes, les réseaux, les ouvrages d'art, tant pour le secteur public que privé.

Pour répondre aux exigences de chaque chantier, la STN dispose de moyens matériels impressionnants : une flotte d'équipements modernes, des engins performants et des véhicules de transport adaptés, lui permettant de mener de front plusieurs projets de grande envergure. Et derrière chaque chantier, une équipe d'encadrants hautement qualifiés, prête à guider chaque étape avec expertise et précision.

La vision prévisionnel du groupe a fait qu'un projet de développement des activités et un élargissement des champs d'actions soit mis en place dans le but d'assurer ses ouvrages dans les règles de l'art. La Société a lancé différents départements, des unités industrielles destinées à la production de matériaux de construction, telles que La société National Béton (lancé en 2020).

Ceci a permis à la société de graver son nom à travers ses réalisations qui s'étendent bien au-delà des frontières tunisiennes citons à titre d'exemple le projet de la route internationale de Kufra en Libye

Au fil des années, la STN s'est forgée une solide réputation. Aujourd'hui, ses références témoignent de la diversité et de l'envergure de ses projets, qui s'étendent dans tout le pays et au-delà.

Presentation

In 2005, STN was founded. From the outset, it passionately embarked on ambitious projects, covering diverse fields such as roads, networks, infrastructure works, both in the public and private sectors.

To meet the demands of each construction site, STN has impressive material resources: a fleet of modern equipment, high-performance machinery, and suitable transport vehicles, enabling it to simultaneously manage several large-scale projects. And behind each project, there is a team of highly qualified ingeneers and project managers, ready to guide every step with expertise and precision.

The group's forward-looking vision led to the development of a project aimed at expanding activities and broadening its areas of operation to ensure that its works are executed according to the highest standards.

The company launched several departments and industrial units dedicated to the production of construction materials, such as «National béton» launched in 2020.

This has allowed the company to carve its name through its achievements, which extend well beyond Tunisia's borders. For example Kufra International Road Project in Libya

STN
SOCIETE DES TRAVAUX DU NORD
شركة أشغال الشمال

سياسة الجودة والبيئة والسلامة والصحة في العمل

تلتزم شركة أشغال الشمال باحترام الجودة والبيئة، والسلامة، والصحة في العمل في حياتنا اليومية، إذ قمنا بدمج المعايير الدولية في هذا السياق ISO 14001وISO 45001وISO 9001 .

هذه المراجع ليست مجرد شهادات: فهي تعكس التزام شركتنا المستمر بضمان التميز، وحماية صحة وسلامة موظفينا، وتقليل تأثيرنا على الطبيعة والحفاظ على الموارد للأجيال القادمة .

ISO 14001هي ليست مجرد معيار، فهي توجهنا في إدارة تأثيرنا البيئي. إنها فلسفة حقيقية لاحترام النظم البيئية المحلية التي توجه مشاريعنا.

تحرص شركة أشغال الشمال على سلامة موظفيها و على ضمان بيئة آمنة لكل عضو في فريقها إذ تتمثل رؤيتها في كل مشروع تقوم به في الحرص على التطور، والابتكار، مع البقاء مخلصة لالتزاماتها تجاه الجودة والبيئة .

Politique de qualité, environnement, sécurité et santé au travail

En tant qu'acteur responsable, La STN s'engage fermement à construire tout en respectant l'amélioration continue, la sécurité, et la préservation de l'environnement.

Dans cette démarche, nous avons intégré les normes internationales ISO 9001, ISO 45001 et ISO 14001 à notre quotidien. Ces références ne sont pas seulement des certifications : elles sont le reflet de notre engagement constant à garantir l'excellence, à protéger la santé et la sécurité de nos collaborateurs, et à réduire notre impact sur la nature.

Au-delà de la norme, L'ISO 14001, nous guide dans la gestion de notre impact environnemental. C'est une véritable philosophie de respect des écosystèmes locaux qui anime nos projets. Chaque décision est pensée pour minimiser notre empreinte et préserver les ressources pour les générations futures.

Nous avons également à cœur de veiller sur nos équipes. La sécurité et le bien-être de nos collaborateurs sont primordiaux. C'est pourquoi nous mettons en place des processus de gestion des risques rigoureux, afin que chaque membre de notre équipe puisse travailler dans un environnement sûr et serein.

Chez La STN, nous n'avons pas seulement un objectif : nous avons une vision. Une vision qui nous pousse à toujours aller plus loin, à nous améliorer, à innover, tout en restant fidèle à nos engagements envers l'humain et l'environnement. Et c'est cette vision qui guide chaque projet que nous entreprenons.

Quality, environment, safety and health at work policy

As a responsible actor, STN is firmly committed to building while respecting continuous improvement, safety, and environmental preservation.

In this approach, we have integrated the international standards ISO 9001, ISO 45001, and ISO 14001 into our daily operations. These references are not just certifications: they reflect our ongoing commitment to ensuring excellence, protecting the health and safety of our employees, and reducing our environmental impact.

Beyond the standard, ISO 14001 guides us in managing our environmental impact. It is a true philosophy of respecting local ecosystems that drives our projects. Every decision is made with the goal of minimizing our footprint and preserving resources for future generations.

We also take great care in looking after our teams. The safety and well-being of our employees are essential. That's why we implement strict risk management processes so that each member of our team can work in a safe and peaceful environment.

At STN, we don't just have a goal: we have a vision. A vision that drives us to always go further, to improve, to innovate, while staying true to our commitments to people and the environment. And it's this vision that guides every project we undertake.

Domaines d'expertise Areas of expertise مجالات الخبرة



- تعبيد الطرقات
- REVÊTEMENT DES ROUTES (ENROBÉ)
  ROADS COVERING
- التغليف السطحي طبقة ثنائية، طبقة واحدة
- REVÊTEMENT SUPERFICIEL
  (BICOUCHE, MONOCOUCHE)
  SUPERFICIAL COVERING
- تقوية الطرقات
- RENFORCEMENT DES ROUTES
  ROAD REINFORCEMENT
- ملء الفجوات
- COMBLEMENT DE LACUNE
  GAP FILLING
- المنشآت الفنية : الهياكل
- OUVRAGE D'ART
  STRUCTERS







- مد قنوات المياه المستعملة والصالحة للشراب
- POSE DES CANAUX DES EAUX USÉES ET POTABLE
  LAYING OF WASTEWATER AND DRINKING WATER CHANNELS
- مد قنوات الإتصال وإتصلات التوزيع
- POSE DES CANAUX DE COMMUNICATION ET DE DISTRIBUTION DES COMMUNICATIONS
  LAYING OF COMMUNICATION CHANNELS AND COMMUNICATION DISTRIBUTION
- مد قنوات الغاز
- POSE DES CANAUX DE GAZ
  LAYING GAS CHANNELS

الشهائد
NOS CERTIFICATIONS
CERTIFICATIONS

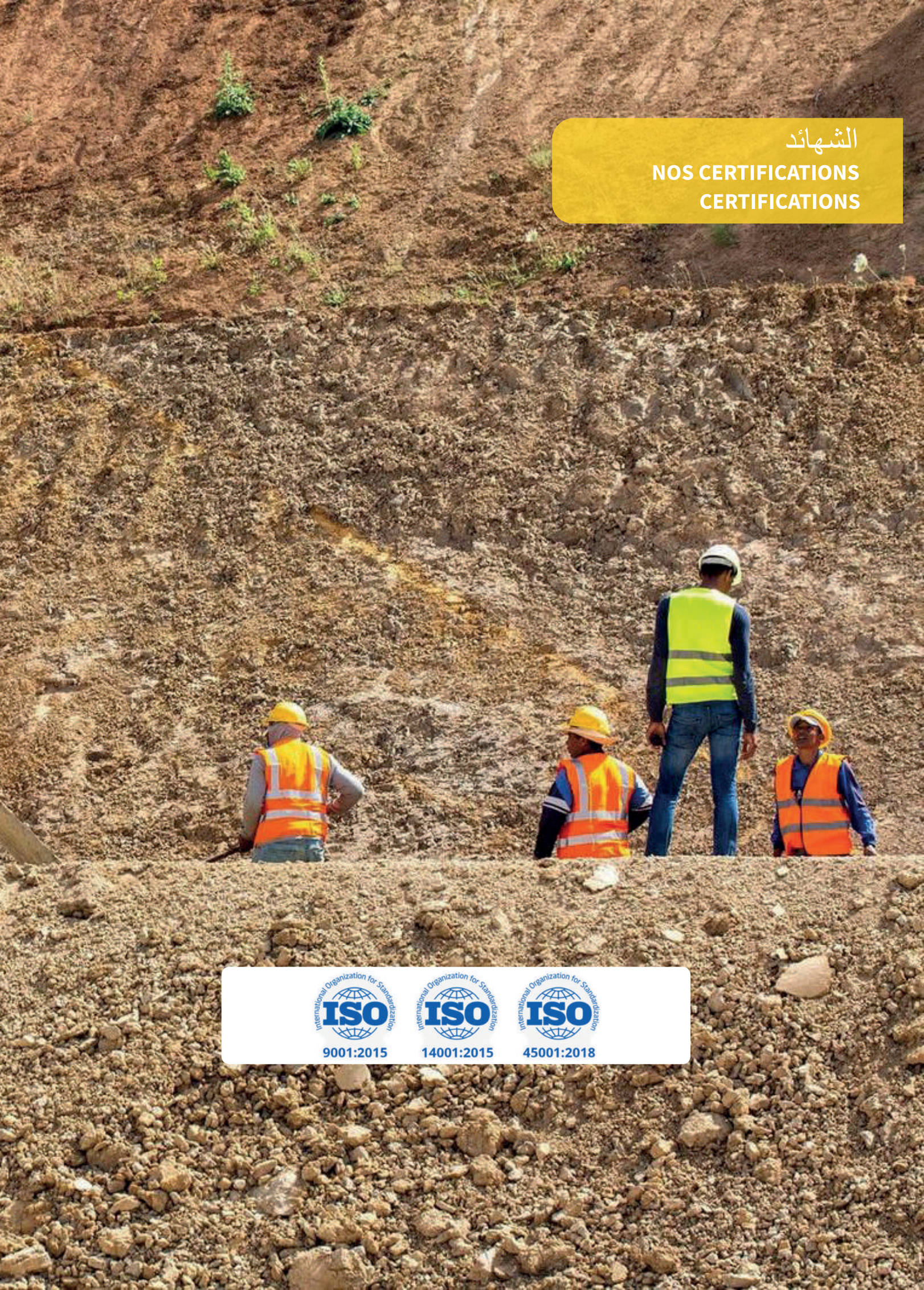

ISO 9001:2015
ISO 14001:2015
ISO 45001:2018

BUREAU VERITAS

Bureau Veritas Certification

SOCIETE DES TRAVAUX DU NORD- STN

Centre Urbain Nord Résidence Mirmar Bloc b 3éme Etage
1080 Tunis
Tunisie

Bureau Veritas Certification certifie que le Système de Management de l'organisme susmentionné a été audité et jugé conforme aux exigences de la norme :

ISO 9001:2015

Domaine d'activité

TRAVAUX DE ROUTES, AUTOROUTES, VRD, OUVRAGE D'ART ET OUVRAGES HYDRAULIQUES

Date originale de certification : **26 Octobre 2018**
Date d'expiration du cycle précédent : **24 Octobre 2024**
Date d'audit de certification : **30 Novembre 2024**
Date de début du cycle de certification : **28 Février 2025**
Sous réserve du fonctionnement continu et satisfaisant du système de management de l'organisme, ce certificat est valable jusqu'au: **23 Octobre 2027**

Affaire n° : **45.2024.0234**

Version 01, Revision date : **28 Février 2025**

Directeur Général

Bureau local: Société Tunisienne de Contrôle Veritas - Les Berges du Lac, BP 728-1080 Tunis
D'autres précisions concernant la portée de ce certificat et l'applicabilité des exigences du système de Management peuvent être obtenues en consultant l'organisme
Pour vérifier la validité de ce certificat, veuillez appeler: +216 71 860 711

QF29 - Rev.05

Avril 03, 2023

Bureau Veritas Certification

SOCIETE DES TRAVAUX DU NORD- STN

Centre Urbain Nord Résidence Mirmar Bloc b 3éme Etage
1082 Tunis
Tunisie

Bureau Veritas Certification certifie que le Système de Management de l'organisme susmentionné a été audité et jugé conforme aux exigences de la norme :

ISO 45001:2018

Domaine d'activité

TRAVAUX DE ROUTES, AUTOROUTES, VRD, OUVRAGE D'ART ET OUVRAGES HYDRAULIQUES

Date originale de certification : **17 Juillet 2024**
Date d'expiration du cycle précédent : -
Date d'audit de certification : **30 Mars 2024**
Date de début du cycle de certification : **17 Juillet 2024**
Sous réserve du fonctionnement continu et satisfaisant du système de management de l'organisme, ce certificat est valable jusqu'au: **16 Juillet 2027**

Affaire n° : **45.2023.0274**

Version 01, Revision date : **17 Juillet 2024**

Directeur Général

Bureau local: Société Tunisienne de Contrôle Veritas - Les Berges du Lac, BP 728-1080 Tunis
D'autres précisions concernant la portée de ce certificat et l'applicabilité des exigences du système de Management peuvent être obtenues en consultant l'organisme
Pour vérifier la validité de ce certificat, veuillez appeler: +216 71 860 711

QF29 - Rev.05

Avril 03, 2023

BUREAU VERITAS
Certification

SOCIETE DES TRAVAUX DU NORD- STN
Centre Urbain Nord Résidence Mirmar Bloc b 3éme Etage
1082 Tunis
Tunisie

Bureau Veritas Certification certifie que le Système de Management de l'organisme susmentionné a été audité et jugé conforme aux exigences de la norme :

ISO 14001 : 2015

Domaine d'activité

TRAVAUX DE ROUTES, AUTOROUTES, VRD, OUVRAGE D'ART ET OUVRAGES HYDRAULIQUES

Date originale de certification : **06 Novembre 2019**
Date d'expiration du cycle précédent : **03 Novembre 2022**
Date d'audit de certification : **19 Octobre 2022**
Date de début du cycle de certification: **04 Novembre 2022**
Sous réserve du fonctionnement continu et satisfaisant du système de management de l'organisme, ce certificat est valable jusqu'au: **03 Novembre 2025**

Affaire n° : 45.2022.0098 Version 01, Revision date: **04 Novembre 2022**

Directeur Général

MIXTE
Papier
FSC® C137965

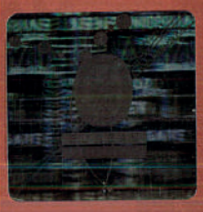

Bureau local: Société Tunisienne de Contrôle Veritas - Les Berges du Lac, BP 728-1080 Tunis
D'autres précisions concernant la portée de ce certificat et l'applicabilité des exigences du système de Management peuvent être obtenues en consultant l'organisme
Pour vérifier la validité de ce certificat, veuillez appeler: +216 71 860 711

TUNAC Certificate Template single site rev4 June 21, 2021

Les agréments Approvals التراخيص

شركة أشغال الشمال مؤهلة للمشاركة في جميع الصفقات بمختلف اختصاصاتها وذلك بفضل تحصلها من وزارة التجهيز الإسكان والتهيئة الترابية بالجمهورية التونسية على التراخيص اللازمة.

La Société des travaux du nord est qualifiée pour participer à différents projets, de différentes spécialisations, grâce à l'obtention auprès du Ministère de l'Équipement de l'Habitat de la République Tunisienne des licences nécessaires

STN is qualified to participate in different projects, of different specializations. The necessary licenses were obtained from the Ministry of Equipment and Housing of the Tunisian Republic.

Routes Roads الطرقات

ط 0 : مقاولة عامة، الصنف الخامس
ط 1 : أعمال الحفر والردم الصنف الخامس، دون سقف
ط 2 : تعبيد الطرقات الصنف الخامس، دون سقف
ط 3 : المنشآت الفنية الصنف الخامس

R0: Entreprise général, Catégorie 5
R1: Travaux de térassement, Catégorie 5, sans plafond
R2: Revêtement des routes, Catégorie 5, sans plafond
R3: Ouvrage d'art, Catégorie 5

Diverses routes et réseaux Variety of roads and networks الطرقات والشبكات المختلفة

ط ش م 0 : مقاولة عامة الصنف الخامس, دون سقف

VRD 0: Entreprise général, Catégorie 5, sans plafond

ÉQUIPEMENTS ET MACHINES EQUIPMENT AND MACHINE المعدات والآلات

ENGINS DE CHANTIERS	Construction machine	معدات الحضائر	
Machine	Machine	**الآلة**	QT
Niveleuse	Grader	آلة ماسحة	32
Compacteur	Compactor	آلة دك مطاطية	10
Cylindre	Cylinder	آلة دك حديدية	13
Bulldozer	Bulldozer	جرافة	02
Trax	Trax	شاحن	15
Tractopelle	Backhoe	جرار جرافة	28
Tracteur	Tractor	جرار	11

ENGINS DE REVETEMENT	Coating machine	معدات تعبيد الطرقات	
Machine	Machine	**الآلة**	QT
Finisseur	Finisher	آلة الفرش	05
Compacteur	Compactor	آلة دك مطاطية	05
Cylindre	Cylinder	آلة دك حديدية	05
Mini cylinder	Mini cylinder	آلة دك حديدية صغيرة	05
Bob cat	Bob cat	آلة شحن صغيرة	15
Gravillonneuse	Gravillonneuse	شاحنة لرش الحصى	03
Tanker à bitume	Tanker	صهريج زفت	02
Fraiseuse	Milling	آلة تقشير	01
Compresseur	Compressor	ضاغط	02
Groupe électrogène	Generator	مولد كهربائي	02
Grue	Crane	رافعة آلية	01
Pelle mécanique	Mechanical excavator	حفارة آلية	01

Moyen de transport	Transportation	وسائل النقل	
Type	Type	**النوع**	QT
Voiture de laison	Linking car	سيارة خفيفة	50
Voiture tout terrain	All field car	شاحنة رباعية الدفع	15
Porte char	Extensible char carrier	حاملة مجنزرة قابلة الامتداد	3
Camion semi-remorque	Semi trailer truck	شاحنة قاطرة كبيرة	130
Camion 10 tonnes	Truck 10 t	شاحنة 10 طن	20
Camion 3 tonnes	Truck 3 t	شاحنة 3 طن	10

Moyens Materiels — الإمكانيات المادية

ÉQUIPEMENTS ET MACHINES — EQUIPMENT AND MACHINE — المعدات والآلات



ممركزات أس.ت.أن تونس
CENTRALE STN EN TUNISIE
STN STATION IN TUNISIA

PARC ET CENTRALES — Parks and centrals — مستودعات و ممركزات

Désignation	Designation	النوع	QT
Parc	Parc	مستودع	04
Centrale enrobé Tunisie Libye	Centrale coated Tunisia Lybia	ممركزات الخرسانة تونس ليبيا	 04 02
Centrale à Béton Tunisie Libye	Centrale plant Tunisia Lybia	ممركزات الخرسانة تونس ليبيا	 02 01

Moyens Non Matériel — الإمكانيات الغير مادية

RESSOURCES HUMAINES — Human resources — الموارد البشرية

Désignation	Designation	النوع	QT
Ingenieur	Engineer	مهندس	10
Technicien supérieur	Higher technician	تقني سامي	20
Conducteur travaux	Roadworks leader	مسير أشغال	12
Chef chantier	Chef Site	رئيس حضيرة	14
Topographe	Surveyor	تقني قيس اراضي	11
Chef d'equipe	Team leader	رئيس فريق	09
Ouvrier qualifié	Skilled manuel worker	عامل مختص	14
Direction	Management	الإدارة	22
Chauffeur engin	Machine driver	سائق	420
Gardien	Guardian	حارس	16
Eléctricien	Electrician	ميكانيكي	05
Mécanicien	Mechanic	كهربائي	05

Références References المراجع

TUNISIE TUNISIA تونس

Ville : Tunis مدينة تونس

Type de travaux : ENTRETIEN نوعية الأشغال : صيانة

- أشغال التغليف السطحي على الطرق المصنفة برنامج 2007
- TRAVAUX ENDUIT SUPERFICIEL SUR LES ROUTES CLASSEES PROG 2007
- أشغال التغليف السطحي على الطرق المصنفة برنامج 2008
- TRAVAUX D'ENDUIT SUPERFICIEL DES ROUTES CLASSEES PROG 2008
- أشغال التغليف السطحي على الطرق المصنفة برنامج 2009
- TRAVAUX D'ENDUIT SUPERFICIEL DES ROUTES CLASSEES PROG 2009
- أشغال تقوية طريق GP5E تقوية من ن ك 0.0 إلى ن ك 10.0 - 2016
- TRAVAUX DE RENFORCEMENT DE LA GP5E DU PK 0.00 AU PK 10.00 A - 2016

Type de travaux : NEUVES نوعية الأشغال : جديدة

- أشغال تهذيب و تقوية الطريق الجهوية رقم 37 - 2016
- TRAVAUX DE REHABILITATION ET DE RENFORCEMENT DE LA ROUTE REGIONALE 37 - 2013
- أشغال تقوية مسلك بونوارة - 2013
- TRAVAUX DE RENFORCEMENT DE LA PISTE BOUNAWARA - 2013
- أشغال تقوية المسلك التعاوني بسيدي حسين - 2013
- TRAVAUX DE RENFORCEMENT DE LA PISTE COOPERATIVE A SIDI HESSINE - 2013
- أشغال تقوية الطريق الجهوية رقم 37 -الزهور - 2010
- TRAVAUX DE RENFORCEMENT DE LA R.R 37 EZZHOUR 2010

STN
SOCIETE DES TRAVAUX DU NORD
شركة أشغال الشمال

Ville : Ben Arous مدينة بن عروس

Type de travaux : ENTRETIEN نوعية الأشغال : صيانة

- أشغال تهيئة المسالك الفلاحية برنامج 2007
- TRAVAUX D'AMENAGEMENT DES PISTES AGRICOLES PROG 2007
- أشغال التغليف السطحي بالطرق المصنفة برنامج 2009
- TRAVAUX ENDUIT SUPERFICIEL SUR LES ROUTES CLASSEES PROG 2009
- أشغال تهيئة و تغليف مدخل نعسان الرئيسي2007
- TRAVAUX D'AMENAGEMENT ET REVETEMENT DE L'ENTRÉE PRINCIPALE NAASAN - 2007
- أشغال صيانة الطرقات و المسالك الفلاحية 26/26 برنامج 2007
- TRAVAUX ENTRETIENT DES PISTES AGRICOLES ET PISTES 26/26 PROG 2007
- أشغال التغليف السطحي للطرقات المصنفة برنامج 2007
- TRAVAUX ENDUIT SUPERFICIEL SUR LES ROUTES CLASSEES PROG 2007
- أشغال التغليف السطحي للطرقات و المسالك الفلاحية برنامج 26/26
- TRAVAUX ENDUIT SUPERFICIEL DES PISTES AGRICOLES ET PISTES 26/26 PROG 2008
- أشغال تهيئة مسلك ترهونة 2010
- TRAVAUX D'AMENAGEMENT DE LA PISTE TARHOUNA -2010

Type de travaux : NEUVES نوعية الأشغال : جديدة

- أشغال تدعيم الطريق المحلية 39 و الطريق المحلية 33 ببن عروس 2011
- TRAVAUX DE RENFORCEMENT DE LA ROUTE LOCALE RR33 ET LA RR39 A BEN AROUS - 2011
- أشغال إنشاء طريق فرعية وتطوير الطريق الوطنية 1 والطريق الجهوية 36 ـ 2012
- TRAVAUX DE CONSTRUCTION D'UNE BRETELLE ET AMENAGEMENT DE LA RN 1 ET LA RR36 - 2012
- أشغال إعادة التأهيل و التغليف السطحي للطريق المحلية 563 بالزهراء - 2016
- TRAVAUX DE REHABILITATION ET REVETEMENT DE LA ROUTE LOCALE 563 A EZZAHRA - 2016

Type de travaux : VOIRIES نوعية الأشغال : طرقات

- أشغال إعادة تأهيل حي الزيتون معتمدية المحمدية 2011
- TRAVAUX DE REHABILITATION DE QUARTIER EZZITOUN DELAGATION MHAMDIA - 2011
- أشغال الطرق وشبكات الإنارة العامة وشبكات الهاتف بفوشانة - قسط 2 - 2010
- TRAVAUX DE VRD ECLAIRAGE PUBLIC ET RESEAU TELEPHONIQUE A WALA FOUCHANA LO II -2010
- أشغال تهيئة الطرقات بالمنطقة الصناعية الزهراء 2013
- TRAVAUX D'AMENAGEMENT DES VOIRIES DANS LA ZI D'EZZAHRA PROG 2013

Références References المراجع

Ville : Manouba مدينة منوبة

Type de travaux : NEUVES نوعية الأشغال : جديدة

- أشغال إنشاء غطاء تغليف بمدخل طريق بوستيل - 2010
- TRAVAUX REALISATION D'UN TAPIS D'ENROBE A L'ACCES DE LA ROUTE BOUSTIL - 2010
- أشغال تهيئة 10.4 كلم من المسالك الفلاحية في المناطق السقوية - 2009
- TRAVAUX D'AMENAGEMENT 10.4 KM DES PISTES AGRICOLES DANS LES PERIMETRES IRREGUEES - 2009
- أشغال تجميل على مدخل مدينة الدخيلة طبربة
- TRAVAUX EMBELISSEMENT DE L'ENTREE DE LA VILLE DKHILA -TEBOURBA
- أشغال تقوية الطريق المحلية رقم 576 من ن ك 2+500 إلى ن ك 6+800
- TRAVAUX DE RENFORCEMENT DE LA ROUTE LOCALE N°576 DE 2+500 AU PK 6+800
- أشغال تغليف مسلك 55 بمنوبة
- TRAVAUX DE REVETEMENT DE LA PISTE 55 A MANOUBA
- أشغال تقوية المسلك بين المنصورة والجديدة
- TRAVAUX DE RENFORCEMENT DE LA PISTE ENTRE EL MANSOURA ET JDAIDA
- أشغال تقوية الطريق المحلية رقم 576 بالمرناقية - 2010
- TRAVAUX DE RENFORCEMENT DE LA ROUTE LOCALE N°576 à Mornaguia - 2010

STN
SOCIETE DES TRAVAUX DU NORD
شركة أشغال الشمال

Références References المراجع

Ville : Zaghouan مدينة زغوان

Type de travaux : ENTRETIEN نوعية الأشغال : صيانة

- أشغال تهيئة حافة المسالك
- TRAVAUX DE CHARGEMENT DES ACCOTEMENTS DES PISTES - 2008
- أشغال صيانة المنشئات الفنية على المسالك – 2008
- TRAVAUX D'ENTRETIEN DES OUVRAGES D'ARTS DANS LES PISTES - 2008
- أشغال التغليف السطحي على الطرقات ـ برنامج الطرقات
- TRAVAUX D'ENDUIT SUPERFICIEL SUR LES ROUTES PROG 2008
- أشغال تهيئة المدخل الجنوبي لمدينة الفحص 2009
- TRAVAUX D'AMENAGEMENT DE L'ENTREE SUD DE LA VILLE EJ FAHS - 2009
- أشغال التغليف السطحي على الطرق المصنفة ببرنامج 2010
- TRAVAUX D'ENDUIT SUPERFICIEL DES ROUTES CLASSEES PROG 2010
- أشغال التغليف السطحي على الطرق المصنفة ببرنامج 2011
- TRAVAUX D'ENDUIT SUPERFICIEL DES ROUTES CLASSEES PROG 2011
- أشغال إصلاح أضرار الفيضانات قسط 3 برنامج 2011
- TRAVAUX DE REPARATION DES INNONDATIONS LOT N°3 PROG 2011
- أشغال التغليف السطحي على الطرق المصنفة برنامج 2012
- TRAVAUX D'ENDUIT SUPERFICIEL DES ROUTES CLASSEES PROG 2012
- أشغال تغليف 57 كم من المسارات الزراعية برنامج 2012
- TRAVAUX DE REVETEMENT DE 57 KM DES PISTES AGRICOLES PROG 2012
- أشغال التغليف السطحي على الطرق المصنفة ببرنامج 2014
- TRAVAUX D'ENDUIT SUPERFICIEL DES ROUTES CLASSEES PROG 2014
- أشغال التغليف السطحي للطرقات المصنفة ببرنامج 2015
- TRAVAUX DE REVETEMENT AUX ENROBES DES ROUTES CLASSEES PROG 2015
- أشغال إعادة تأهيل 719 كلم من الطرقات رقم 1 قسط 3 سيدي عويدات
- TRAVAUX DE RÉHABILITATION - 719 KM DE ROUTES N1 LOT 3 - SIDI AOUIDET - 2018





Type de travaux : NEUVES نوعية الأشغال : جديدة

- أشغال تهيئة مدخل مدينة صواف برنامج 2011
- TRAVAUX D'AMENAGEMENT DE L'ENTREE DE LA VILLE SAOUAF PROG 2011

Type de travaux : VOIRIES نوعية الأشغال : طرقات

- أشغال تغليف القنوات برنامج 2013
- TRAVAUX DE REVETEMENT DES VOIRIES DANS LA COMMUNE DE ZAGHOUAN PROG 2013
- أشغال إعادة تأهيل حي الأحد مقاطعة الزريبة 2010
- TRAVAUX DE REHABILITATION AU QUARTIER EL AHAD COMMUNE EZRIBA - 2010
- أشغال تغليف الأنهج في دائرة الزريبة 2009
- TRAVAUX DE REVETEMENT DES RUES DANS LA COMMUNE DE ZRIBA 2009
- أشغال تغليف القنوات ببير مشارقة برنامج 2013
- TRAVAUX DE REVETEMENT DES VOIRIES DANS LA COMMUNE DE BIR MCHERGUA PROG 2013

Références References المراجع

Ville : Bizerte مدينة بنزرت

Type de travaux : ENTRETIEN نوعية الأشغال : صيانة

- أشغال تهيئة و تغليف مسلك الزواوين باجو عوسجة 2008
- TRAVAUX D'AMENAGEMENT ET REVETEMENT DE LA PISTE EZOUAOUINE - BEJOU - OUSJA - 2008
- أشغال التغليف السطحي للطرقات المصنفة برنامج 2009
- TRAVAUX ENDUIT SUPERFICIEL DES ROUTES CLASSEES PROG 2009
- أشغال إصلاح أضرار طريق جهوية 69 متفرع من ن.ك 1 إلى ن.ك 2 - رأس الجبل- 2010
- TRAVAUX DE REPARATION DES DEGATS A RAS DJBAL RR 69 E1 DE PK 1 AU PK 2 - 2010
- أشغال تهيئة وتغليف مسلك متلين في قصر الخروف 2010
- TRAVAUX D'AMENAGEMENT ET DE REVETEMENT DE LA PISTE METHLINE A KSAR KHROUF-2010
- أشغال تهيئة مسلك وادي التين تيرجلاش بماطر 2009
- TRAVAUX D'AMENAGEMENT DE LA PISTE OEUD ETTINE TIRGLECH A MATEUR - 2009
- أشغال تهيئة المدرسة الإبتدائية بغار الملح 2010
- TRAVAUX D'AMENAGEMENT A L'ECOLE PRIMAIRE A GHAR EL MELH - 2010
- أشغال تهيئة الطريق الوطنية 151 بمنزل بورقيبة 2010
- TRAVAUX D'AMENAGEMENT DE LA RR 151 DU PK 2.4 AU PK 4.8 A M BOURGUIBA - 2010
- أشغال التغليف السطحي للمسالك - برنامج 26/26- 2010
- TRAVAUX D'ENDUIT SUPERFICIEL DES PISTES 26/26 PROG 2010
- أشغال التغليف السطحي للطرقات - برنامج 2010
- TRAVAUX D'ENDUIT SUPERFICIEL DES ROUTES CLASSEES PROG 2010
- أشغال التغليف السطحي للمسالك الفلاحية - برنامج 26/26- 2012
- TRAVAUX D'ENDUIT SUPERFICIEL DES PISTES AGRICOLES ET PISTE 26/26 PROG 2012
- أشغال تهيئة قسط عين مريم 3 ببنزرت برنامج 2011
- TRAVAUX D'AMENAGEMENT DU LOTISSEMENT AIN MARIEM 3 A BIZERTE PROG 2011
- أشغال تهيئة نهج سوسة برنامج 2013
- TRAVAUX D'AMENAGEMENT DE LA RUE SOUSSE PROG 2013
- أشغال تقوية الطريق الوطنية رقم 7 من ن ك 96.0 إلى ن ك 124.0 - 2017
- TRAVAUX DE RENFORCEMENT DE LA ROUTE NATIONAL N7 DE PK 96.0 À PK 124.0 - 2017

Type de travaux : NEUVES نوعية الأشغال : جديدة

- أشغال تهيئة الطريق المحلية 438 بشاتار برنامج 2012
- TRAVAUX D'AMENAGEMENT DE LA RL 438 BCHATAR PROG 2012
- أشغال تهيئة الطريق المحلية 434 برنامج 2012
- TRAVAUX D'AMENAGEMENT DE LA RL 434 - 2012
- أشغال تهيئة االمسالك بتينجا
- TRAVAUX D'AMENAGEMENT DES PISTES A TINJA

Type de travaux : VOIRIES نوعية الأشغال : طرقات

- أشغال إتمام تقسيم الأندلس بماطر برنامج 2011
- TRAVAUX DE FINITION DU LOTISSEMENT EL ANDALOS A MATEUR PROG 2011
- أشغال تغليف الطرقات بماطر برنامج 2014
- TRAVAUX DE REVETEMENT DES VOIRIES DANS LA COMMUNE DE MATEUR PROG 2014
- أشغال إتمام قسط الغزالة بمنزل بورقيبه - 2012
- TRAVAUX DE FINITION DU LOTISSEMENT EL GHAZALA A MENZEL BOURGUIBA - 2012
- أشغال تهيئة الطرقات بالحرية و مونجي بالي بتينجا 2013
- TRAVAUX D'AMENAGEMENT DES VOIRIES, HORRIA ET MONJI BALI A TINJA - 2013

Ville : Jandouba — مدينة جندوبة

Type de travaux : ENTRETIEN — نوعية الأشغال : صيانة

- إتمام أشغال 17 كم طريق جهوية 59 غار الدماء 2009
- TRAVAUX D'ACHEVEMENT DES TRAVAUX DE 17 KM À MC 59 GHARDIMAOU - 2009
- إتمام أشغال مدخل مدينة جندوبة جهة بوسالم 2010
- TRAVAUX D'ACHEVEMENT DE L'ENTREE DE LA VILLE JENDOUBA COTE BOUSELIM 2010
- أشغال التغليف السطحي للطرقات المصنفة ببرنامج 2010
- TRAVAUX D'ENDUIT SUPERFICIEL DES ROUTES CLASSEES PROG 2010
- أشغال التغليف السطحي للطرقات المصنفة ببرنامج 2011
- TRAVAUX D'ENDUIT SUPERFICIEL DES ROUTES CLASSEES PROG 2011
- أشغال التغليف السطحي على المسالك الفلاحية ومشروع 26/26 برنامج
- TRAVAUX D'ENDUIT SUPERFICIEL DES PISTES AGRICOLES ET 26/26 PROG 2011
- أشغال التغليف السطحي على الطرق المصنفة في برنامج 2013
- TRAVAUX D'ENDUIT SUPERFICIEL DES ROUTES CLASSEES DANS LE PROG 2013
- أشغال تهيئة المسالك الفلاحية قسط رقم 8 2013
- TRAVAUX D'AMÉNAGEMENT DES PISTES AGRICOLES Lot N8 - 2013

Type de travaux : NEUVES — نوعية الأشغال : جديدة

- أشغال تجميل مدخل مدينة بوسالم، جهة باجة، برنامج 2011
- TRAVAUX D'EMBELISSEMENT DE L'ENTREE DE LA VILLE BOUSALEM COTE BEJA PROG 2011
- أشغال التغليف السطحي على الطرق المصنفة في برنامج 2013
- TRAVAUX D'ENDUIT SUPERFICIEL DES ROUTES CLASSEES DANS LE PROG 2013

Type de travaux : VOIRIES — نوعية الأشغال : طرقات

- أشغال إنشاء طرقات بجندوبة برنامج 2012
- TRAVAUX DE VOIRIES DANS LA COMMUNE DE JANDOUBA PROG 2012
- أشغال الطرقات ببلدية بفرنانه برنامج 2012
- TRAVAUX DE VOIRIES DANS LA COMMUNE DE FERNANA PROG 2012
- أشغال إنشاء طرقات بحي النور بلدية جندوبة 2010
- TRAVAUX DES VOIRIES AU QUARTIER ENNOUR DANS LA COMMUNE JANDOUBA - 2010

STN
SOCIETE DES TRAVAUX DU NORD
شركة أشغال الشمال

Références References المراجع

Ville : Seliana مدينة سليانة

Type de travaux : ENTRETIEN نوعية الأشغال : صيانة

- أشغال تقوية على الطريق الجهوية 73 من ن.ك 0.00 إلى ن.ك 26.00
- TRAVAUX DE RENFORCEMENT DE LA RR73 DU PK 0.00 AU PK 26.00

Type de travaux : NEUVES نوعية الأشغال : جديدة

- برنامج تهيئة الطريق الجهوية رقم 81 ناحية قعفور 2011
- TRAVAUX D'AMENAGEMENT DE LA RR81 DU COTE GAAFOUR PROG 2011

Ville : Kef مدينة الكاف

Type de travaux : ENTRETIEN نوعية الأشغال : صيانة

- أشغال تقوية على الطريق الجهوية رقم 73 من ن. ك 0.00 إلى ن.ك 26.00
- TRAVAUX DE RENFORCEMENT DE LA RR73 DU PK 0.00 AU PK 26.00
- أشغال تهيئة مدخل جريسا برنامج 2011
- TRAVAUX D'AMENAGEMENT DE L'ENTREE DE LA VILLE DE JRISSA PROG 2011

Références References المراجع

Ville : Beja مدينة باجة

Type de travaux : ENTRETIEN نوعية الأشغال : صيانة

- أشغال تغليف المسالك الفلاحية-البرنامج الإقليمي للتنمية 2013
- TRAVAUX DE REVETEMENT DES PISTES AGRICOLES PRD - 2013
- أشغال سد الثغرات على الطريق الوطنية رقم 76 طبرسق 2017
- TRAVAUX DE COMBLEMENT DE LACUNE DE LA ROUTE NATIONALE N 76 - TÉBOURSOUK- 2017






TRAVAUX DE COMBLEMENT DE LACUNE DE LA ROUTE NATIONALE N 76 - PK 0.0 À PK 124.0

Type de travaux : NEUVES نوعية الأشغال : جديدة

- أشغال تجميل مدخل مدينة مجاز الباب 2010
- TRAVAUX D'EMBELISSEMENT DE L'ENTREE DE LA VILLE DE MDJEZ EL BAB - 2010
- أشغال تجميل مدخل مدينة المعقولة برنامج 2011
- TRAVAUX D'EMBELISSEMENT DE L'ENTREE DE LA VILLE DE MAAGOULA PROG 2011

Type de travaux : VOIRIES نوعية الأشغال : طرقات

- أشغال تغليف الطرقات بمقاطعة المعقوله برنامج 2013
- TRAVAUX DE REVETEMENT DES VOIRIES DANS LA COMMUNE DE MAAGOULA PROG 2013

Ville : Nabeul — مدينة نابل

Type de travaux : ENTRETIEN — نوعية الأشغال : صيانة

- أشغال التغليف السطحي مسلك تفلون الميدة - 2008
- TRAVAUX DE REVETEMENT DE LA PISTE TAFLOUN - EL MIDA - 2008
- أشغال التغليف السطحي للمسالك الفلاحية و المسالك - برنامج 26/26-
- TRAVAUX D'ENDUIT SUPERFICIEL DES PISTES AGRICOLES ET PISTES 26/26 PROG 2011
- أشغال التغليف السطحي للطرقات - برنامج - 2013
- TRAVAUX D'ENDUIT SUPERFICIEL DES ROUTES CLASSEES PROG 2013

Type de travaux : NEUVES — نوعية الأشغال : جديدة

- أشغال تهيئة الطريق الوطنية 1 المارة من الفندق الجديد 2011
- TRAVAUX D'AMENAGEMENT DE LA RN 1 PASSANT PAR FONDEK JDID PROG 2011
- أشغال صيانة المدخل على الطريق الجهوية 43 - 2012
- TRAVAUX DE REPARATION DE L'ACCES DANS LA ROUTE RR43 - 2012

Type de travaux : VOIRIES — نوعية الأشغال : طرقات

- أشغال إنشاء طرقات بدوالة و تاكلسه نابل 2010
- TRAVAUX DE VOIRIES DOUALA ET TAKELSA A NABEUL - 2010
- أشغال تأهيل الطرقات بحي الفهري - 2010
- TRAVAUX DE REHABILITATION DES VOIRIES AU QURTIER EL FEHRI - 2010

Références References المراجع

Ville : Monastir مدينة المنستير

Type de travaux : ENTRETIEN نوعية الأشغال : صيانة

- أشغال تغليف المسالك الفلاحية و المسالك - 26/26- برنامج 2007
- TRAVAUX D'ENDUIT SUPERFICIEL DES PISTES AGRICOLES ET PISTES 26/26 PROG 2007
- أشغال صيانة المسالك الفلاحية برنامج تكميلي2012
- TRAVAUX D'ENTRETIEN DES PISTES AGRICOLES PROG COMPLEMENTAIRE 2012
- أشغال تغليف الطرقات المصنفة ببرنامج 2013
- TRAVAUX D'ENDUIT SUPERFICIEL DES ROUTES CLASSEES PROG 2013

Ville : Sousse مدينة سوسة

Type de travaux: ENTRETIEN نوعية الأشغال : صيانة

- أشغال تغليف مسلك أولاد الشامخ - 2013
- TRAVAUX DE REVETEMENT DE LA PISTE OULED CHAMMEKH - 2013

Type de travaux : VOIRIES نوعية الأشغال : طرقات

- أشغال تهيئة و تغليف الطرقات - برنامج 2013
- TRAVAUX D'AMENAGEMENT ET REVETEMENT DES VOIRIES - PROG 2013

Ville : Mahdia مدينة المهدية

Type de travaux : ENTRETIEN نوعية الأشغال : صيانة

- أشغال تهيئة مسلك سيدي الناصر بالمهدية 2013
- TRAVAUX D'AMENAGEMENT DE LA PISTE SIDI NACEUR A MAHDIA - 2013
- أشغال تقوية الطريق الجهوية رقم 87 الجم 2015
- TRAVAUX DE RENFORCEMENT DE LA ROUTE REGIONALE N87 - EL JAM 2015





Type de travaux : VOIRIES نوعية الأشغال : طرقات

- أشغال إنشاء **تصريف مياه الأمطار** بمدينة الجم 2024
- TRAVAUX DE DRAINAGE DE LA VILLE D'EL JEM - 2024
- أشغال إنشاء طرقات بمقاطعة زرمدين 2013
- TRAVAUX DE VOIRIES DANS LA COMMUNE DE ZAREMDINE - 2013

LIBYE LIBYA ليبيا

Route nationale Jalu-el Kufra Kufra-Jalu International Road مشروع الطريق الدولي جالو-الكفرة



العميل: الجهاز الوطني للتنمية .
الشركة: شركة أشغال الشمال - تونس - شركة جسر البحر المتوسط - ليبيا
الموقع: يربط هذا المشروع مدينة جالو بالكفرة جنوب شرق ليبيا وتبعد عن مدينة بنغازي حوالي 600 كيلومتر باتجاه الحدود السودانية .
يمتد المشروع على مسافة 470 كيلومترا على مسارين(طريق مزدوج)، كل منهما بعرض 12 مترا .
بدأنا الإشتغال على هذا المشروع في أبريل 2024 ونحن ملتزمون بإنجاز 263 كم غطت الأشغال في مرحلة أولى 63 كم، حيث تشمل عمليات ردم تصل إلى أكثر من مليون متر مكعب، بالإضافة إلى التعبيد بالخرسانة الإسفلتية وتصل الكمية إلى أكثر من 800 ألف طن. تتضمن المرحلة كذلك تطويرات أخرى مثل تركيب الإضاءة بالطرقات .

Maître d'ouvrage : L'Organisme National de Développement.
Entreprise : Société des Travaux du Nord (Tunisie) - Jesar Al-Bahr El-Mutawst (Libye).
Localisation : Ce projet reliant la ville de Jalu à El Elkofra, au sud-est de la Libye, à environ 600 km de la ville de Benghazi, en direction des frontières soudanaises.



Consistance : Le projet s'étend sur 470 km et consiste à créer une nouvelle chaussée de 12 mètres de largeur, ainsi qu'à élargir et renforcer l'ancienne chaussée existante, avec une configuration de 2x12 mètres. Les travaux ont démarré en avril 2024, avec une première phase de 63 km, qui comprend des opérations de remblai d'une quantité supérieure à 1 million de m^3, ainsi que des travaux de revêtement en GB et BB, totalisant plus de

Client : National Development Agency.
Contractor: Société des Travaux du Nord (Tunisia)
Jesar Al-Bahr El-Mutawst (Libya).
Location: This project connects the town of Jalu to El Elkofra, in southeastern Libya, approximately 600 km from the city of Benghazi, towards the Sudanese border.



The project spans 470 km and involves creating a new 12-meter-wide roadway, as well as widening and strengthening the existing roadway, with a 2x12-meter configuration. Work began in April 2024, with a first phase of 63 km, which includes embankment work totaling over 1 million m^3, as well as resurfacing work in GB and BB, totaling over 800,000 tons. This phase also includes specific improvements as the installation of public lighting.

LIBYE LIBYA ليبيا

Route nationale Jalu-el Kufra Kufra-Jalu International Road مشروع الطريق الدولي جالو-الكفرة







Avant قبل

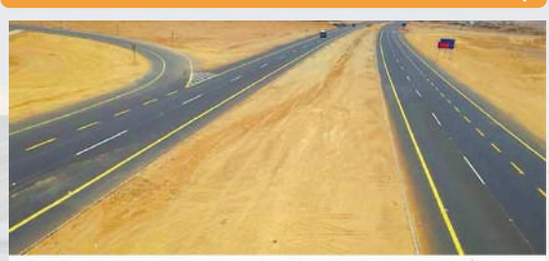

مشروع صيانة طريق الواحات – الكفرة
Al Wahat - Al Kufra Road Rehabilitation Project

الجهة المالكة
الجهاز الوطني للتنمية
NATIONAL DEVELOPMENT AGENCY

الشركات المنفذة
STN











STN
SOCIETE DES TRAVAUX DU NORD
شركة أشغال الشمال

LIBYE LIBYA ليبيا

Route nationale Jalu-el Kufra Kufra-Jalu International Road مشروع الطريق الدولي جالو-الكفرة











LIBYE LIBYA ليبيا

Références المراجع

- مجمع بنغازي : تهيئة مساحة 120 هكتارًا لمشروع سكني
- COMPLEXE BENGHAZI - LOTISSEMENT DE 120 HECTARES
- مشروع تهيئة ساحة الجيش بمساحة 12 هكتارًا
- PLACE DE L'ARMÉE - SURFACE : 12 HECTARES

Sidi Khlifa - Benghazi سيدي خليفة ـ بنغازي








LIBYE LIBYA ليبيا

Références المراجع

Nouran Mall نوران مول









LIBYE LIBYA ليبيا

Références **المراجع**

Projet de renforcement de 12Km - Oued el beb مشروع تقوية 12 كم ـ وادي الباب









مقتطع أجدابيا ليبيا
CARRIÈRE AJDABIYA LYBIA
AJDABIYA LIBYA QUARRY



STN
SOCIETE DES TRAVAUX DU NORD
شركة أشغال الشمال

ممركزات أس.ت.أن بليبيا

CENTRALE STN EN LYBIE

STN STATION IN LIBYA





Services d'enrobé privé

خدمات الأسفلت الخاصة

تقدم شركة إس.ت.إن "خدمات التغليف بالخرسانة" كخدمة خاصة وذلك لامتلاكها المعدات الخاصة لذلك و المهنيين المحترفين لضمان جودة عالية، وتعد هذه الخدمة من أهم إختصاصات شركتنا نظرا و أنها خدمة نقدمها منذ 20 عاما.

« La société S.T.N propose des "services d'enrobé privé" en tant que service particulier, grâce à la possession d'équipements dédiés et de professionnels qualifiés pour garantir une qualité élevée.
Ce service est l'un des principaux domaines d'expertise de notre entreprise, étant donné que nous le proposons depuis 20 ans. »

STN Company offers 'private coating services' as a specialized service. Our company own dedicated equipment and qualified professionals to ensure high quality. This service is one of the main areas of expertise of our company, as we have been offering it for 20 years



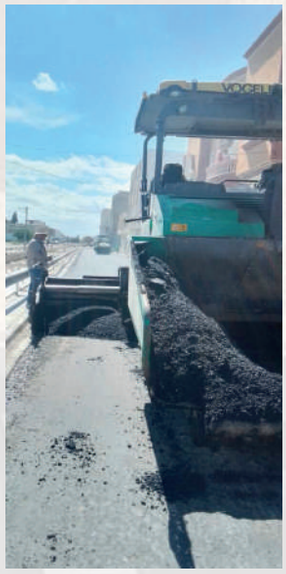



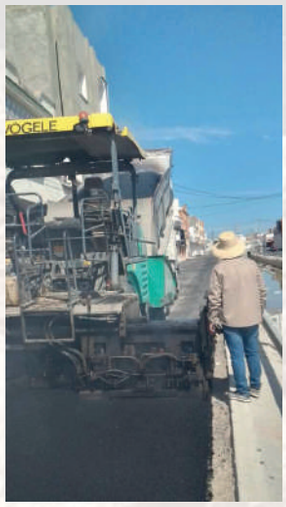

TRAVAUX DE RENFORCEMENT DE LA ROUTE NATIONAL GP7 - Bizerte

SOCIÉTÉ DES TRAVAUX DU NORD

20 ANS D'ÉXPÉRIENCE

شركة أشغال الشمال

20 سنة من الخبرة



9001:2015 14001:2015 45001:2018

شركة ناسيونال بيتون
Société National Béton
«National Béton» company



PRÉSENTATION PRESENTATION تقديم

منذ عام 2020، قامت شركة أشغال الشمال بتطوير شركة ناسيونال بيتون وهي مركز تكنولوجي متخصص في تصنيع وتسويق الخرسانة الجاهزة .

Depuis 2020 la Société des travaux du nord a développé la société NATIONAL BETON, un pôle technologique spécialisé dans la fabrication et la commercialisation du béton prêt à l'emploi .

Since 2020, STN has developed the company NATIONAL BETON, a technological center specializing in the manufacture and marketing of ready-mix concrete.









شركة ناسيونال بيتون
Société National Béton







PRÉSENTATION تقديم

انطلقت مجموعة أس.ت.أن منذ 2024 في عالم العقارات الفاخرة تحت اسم "سيليا للعقارات". "سيليا للعقارات" متخصصة في بناء المباني السكنية الراقية. تقدم شركتنا مجمعات سكنية فاخرة في منطقة حدائق قرطاج في تونس العاصمة تلتزم الشركة بالجمع بين الرقي والجودة والحرفية لتلبية توقعات عملائنا المميزين بشكل كامل. يتم تصميم كل مشروع بعناية فائقة مع الانتباه لأدق التفاصيل لضمان بيئة سكنية متميزة لسكاننا.

تلتزم الشركة كذلك بتقديم خدمات عالية الجودة تتيح تنفيذ المجمعات السكنية الاستثنائية، حيث تتناغم الفخامة مع الراحة بشكل مثالي، مع تقديم خدمة مخصصة لتلبية احتياجات عملائها على اكمل وجه.

اكتشفوا التميز في أقصى درجاته مع سيليا العقارية، شريككم الموثوق به لشراء عقار استثنائي في بيئة متميزة. تمتعوا مع شركتنا بالعيش في بيئة سكنية استثنائية.

Le groupe se lance depuis Juin 2024 dans le monde de l'immobilier d'exception sous le nom de Sylia immobilière. Sylia immobilière se spécialise dans la construction d'immeubles résidentiels haut standing. Notre entreprise propose des résidences de luxe dans la prestigieuse zone des Jardins de Carthage à Tunis, Tunisie.

Nous mettons un point d'honneur à allier raffinement, qualité et savoir-faire pour satisfaire pleinement les attentes de notre clientèle exigeante. Chaque projet est conçu avec soin et attention aux moindres détails, afin de garantir un cadre de vie privilégié à nos résidents.

Chez Sylia immobilière, nous nous engageons à offrir des prestations haut de gamme permettant la réalisation des résidences d'exception, où le luxe et le confort se conjuguent harmonieusement, avec un service personnalisé pour répondre aux besoins les plus spécifiques de nos clients.

Découvrez l'excellence à son apogée avec Sylia immobilière, votre partenaire de confiance pour l'acquisition d'un bien d'exception dans un environnement privilégié. Laissez-vous séduire par l'élégance et le prestige de nos réalisations et offrez-vous le privilège de vivre dans un cadre de vie d'exception.



PRESENTATION

The group has been operating since June 2024 in the world of exceptional real estate under the name of Sylia Real Estate Agency. Sylia Real Estate Agency specializes in the construction of high-end residential buildings. Our company offers luxury residences in the prestigious area of Jardins de Carthage in Tunis, Tunisia.

We take great pride in combining refinement, quality, and expertise to fully meet the expectations of our discerning clientele. Each project is designed with care and attention to the smallest details, ensuring a privileged living environment for our residents.

At Sylia Real Estate Agency, we are committed to providing top-quality services that enable the creation of exceptional residences, where luxury and comfort harmoniously blend, with personalized service to meet the most specific needs of our clients.

Discover excellence at its peak with Sylia Real Estate Agency, your trusted partner for acquiring an exceptional property in a privileged environment. Let yourself be captivated by the elegance and prestige of our creations and give yourself the privilege of living in an exceptional living environment.



Société Super Export
شركة سوبر إكسبورت

منذ عام 2016، أثبتت شركة سوبر إكسبورت نفسها كعنصر رئيسي في التجارة الدولية من خلال تطوير شبكة من الشركاء الموثوقين وتلبية احتياجات أسواق متعددة حول العالم. متخصصون في التصدير، نقدم مجموعة واسعة من المنتجات عالية الجودة التي تم اختيارها بعناية لتلبية احتياجات عملائنا في سوبر إكسبورت، نتاجر في مجموعة واسعة من المنتجات، بما في ذلك: (ولكن لا تقتصر على)

المنتجات الغذائية: الدجاج، اللحوم، السكر، معجون الطماطم، التونة، السردين، زيت دوار الشمس، الأرز، الموزاريلا، الحليب البودرة، الحليب المكثف، الرقائق، والماء .

المنتجات غير الغذائية: الألعاب، الأسفلت، السيراميك، والعديد من المنتجات الأخرى .

بفضل خبرتنا وتجربتنا، نضمن خدمة فعالة من خلال توفير لوجستيات محكمة وتوزيع يتناسب مع احتياجات كل سوق. نحرص على تقديم منتجات عالية الجودة، مع الالتزام بمواعيد التسليم وتقديم الدعم الشخصي لكل عميل من عملائنا .

تستمر شركة سوبر إكسبورت في النمو وتعزيز وجودها على الساحة الدولية من خلال إقامة علاقات تجارية قوية ومستدامة مع شركائها .

Depuis 2016, Super Export s'est imposée comme un acteur clé du commerce international en développant un réseau de partenaires fiables et en répondant aux exigences de divers marchés à travers le monde. Spécialisés dans l'exportation, nous proposons une large gamme de produits de qualité, soigneusement sélectionnés pour répondre aux besoins de nos clients.

Chez Super Export, nous commerçons une large gamme de produits, notamment mais sans s'y limiter à :
Produits alimentaires : Poulet, Viande, Sucre, Purée de Tomates, Thon, Sardines, Huile de Tournesol, Riz, Mozzarella, Lait en Poudre, Lait concentré, Chips, et Eau.
Produits non alimentaires : Jouets, Bitume, Céramiques, et bien d'autres produits.

Grâce à notre expertise et à notre expérience, nous assurons un service efficace, en garantissant une logistique optimisée et une distribution adaptée aux besoins spécifiques de chaque marché. Nous mettons un point d'honneur à offrir des produits de qualité, des délais de livraison respectés et un accompagnement personnalisé à chacun de nos clients.

Super Export continue d'évoluer et de renforcer sa présence sur la scène internationale en établissant des relations commerciales solides et durables avec ses partenaires.



Super Export society

Since 2016, Super Export has established itself as a key player in international trade by developing a network of reliable partners and meeting the demands of various markets worldwide. Specializing in export, we offer a wide range of high-quality products, carefully selected to meet our customer's needs.

At Super Export, we trade a wide variety of products, including but not limited to:

Food products: Chicken, Meat, Sugar, Tomato Paste, Tuna, Sardines, Sunflower Oil, Rice, Mozzarella, Powdered Milk, Condensed Milk, Chips, and Water.

Non-food products: Toys, Bitumen, Ceramics, and many other products.

With our expertise and experience, we provide an efficient service, ensuring optimized logistics and distribution tailored to the specific needs of each market. We take pride in offering high-quality products, meeting delivery deadlines, and providing personalized support to each of our customers. Super Export continues to grow and strengthen its presence on the international stage by establishing strong, lasting business relationships with its partners.

CENTRE URBAIN NORD, RÉSIDENCE

MIRMAR, BLOC B, APP B.3.3 - TUNIS

TEL : (+ 216) 29 765 136

(+ 216) 25 864 261

FAX : (+ 216) 71 947 421

WWW.SUPEREXPORT.TN

CENTRE URBAIN NORD, RÉSIDENCE
MIRMAR, BLOC B, APP B.3.3 - TUNIS
TEL : +216 71 947 418
FAX : +216 71 947 421
EMAIL : SOTNORD@YAHOO.FR

WWW.STN.TN